



Colegio del Bosque  
Bilingüe

*We Educate Families*

**UAN**  
UNIVERSIDAD  
ANTONIO NARIÑO

# ETAPAS DEL DESARROLLO Y CAMBIOS EN NIÑOS, NIÑAS Y ADOLESCENTES

Fuentes consultadas

<https://www.accioncontraelhambre.org/es/desarrollo-fisico-motor-infancia>

<https://www.guiainfantil.com/articulos/bebes/desarrollo/tabla-del-desarrollo-de-los-ninos-de-0-a-6-anos/>

<https://www.guiainfantil.com/articulos/educacion/aprendizaje/etapas-de-la-infancia-evolucion-del-nino-en-la-primera-infancia/>

<https://www.actualidadenpsicologia.com/etapa-preoperacional/>

<https://www.natalben.com/desarrollo-nino-seis-once-anos>

# ¿QUÉ SON LAS ETAPAS DEL DESARROLLO?

Son los ciclos vitales que cada individuo atraviesa a lo largo de su vida, los cuales traen consigo una serie de cambios biológicos, físicos, emocionales, psicológicos y sociales .

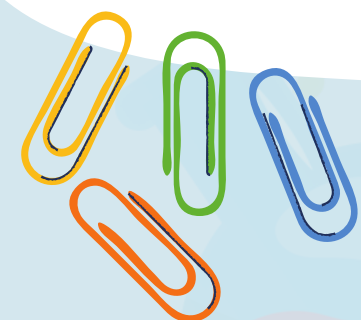

# ETAPAS DEL DESARROLLO

**Adolescencia**  
12 - 18 años

**Infancia**  
6 - 11  
años

**Primera  
Infancia**  
0-5 años

**Juventud**  
14 - 26  
años

**Adultez**  
27 - 59  
años

**Persona Mayor**  
(60 años o más)

**IMPORTANTE**

De acuerdo con el Ministerio de Salud y Protección Social, "el ciclo vital se divide en etapas del desarrollo, aunque no deben tomarse de forma general los cambios comportamentales de cada persona y recordar que existe diversidad individual y cultural".



# PRIMERA INFANCIA (0-5 AÑOS)



Se caracteriza por:

- Transformaciones biológicas y psicológicas rápidas e intensas
- Usar la exploración como motor del aprendizaje.
- Desarrollo del habla.
- Control de esfínteres

- Disfrutan la compañía de otros niños.
- Replicación de acciones que hacen los adultos.
- El niño(a) se le dificulta manipular la información mentalmente.
- No toma el punto de vista de otras personas.



# INFANCIA (6-11 AÑOS)

Se caracteriza por:

- Se establecen relaciones más profundas con sus pares.
- Despierta el interés por su autocuidado y autonomía
- Su autoestima tiene gran impacto, debido a la percepción que tienen los demás sobre él o ella.

- Se presencia la aceptación de normas sociales.
- Percibe los peligros reales.
- Desarrolla el sentido de la responsabilidad.
- Entiende más el punto de vista del otro.



# ADOLESCENCIA (12-18 AÑOS)

Se caracteriza por:

- La presencia de cambios físicos, evidenciando la aparición del vello púbico, crecimiento de sus partes íntimas, menarquia (mujeres), cambio de la voz, presencia de acné.
- Sentimiento de interés por los problemas sociales.
- La aceptación de sus pares es muy importante para la formación de su identidad.

- Desea independencia por parte de los padres.
- Tienen presente las metas a largo plazo.
- El desarrollo del pensamiento abstracto.

En esta etapa ocurre una maduración sexual y física, debido a los cambios hormonales



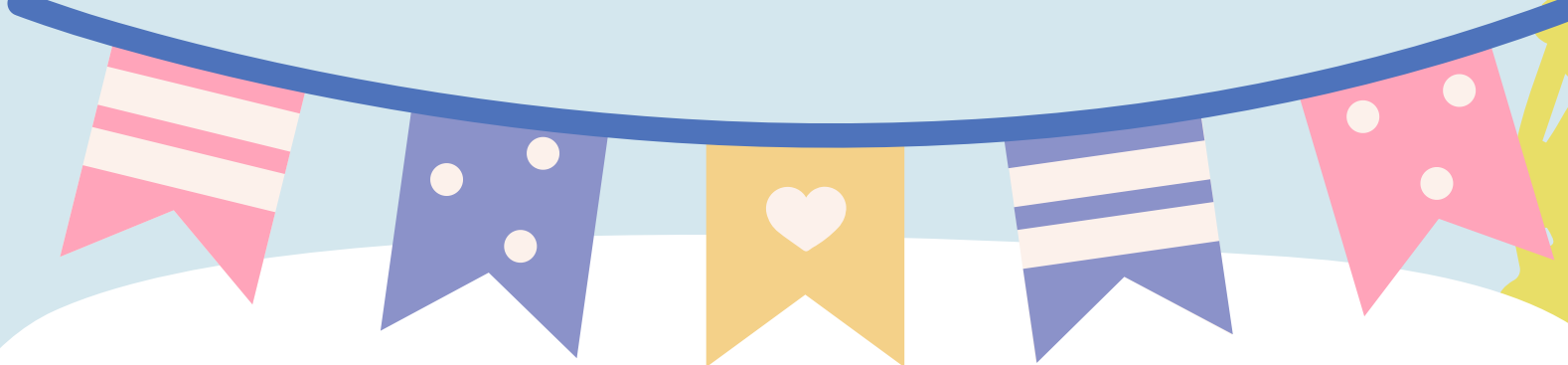

Durante estos cambios es importante el trabajo cooperativo de los padres de familia y de la institución educativa; brindando una orientación adecuada mediante el **diálogo**, **entendimiento e información clara** sobre los nuevos retos a los que se enfrentan.





**Colegio del Bosque  
Bilingüe**

*We Educate Families*

***Visita nuestra página web***

**WWW.COLEGIODELBOSQUE.EDU.CO**

***Síguenos en nuestras redes sociales***



ColegioDelBosqueBilingue.uan



Colegiodelbosquebilingue



@BosqueBilingue